

# A.R.T. TERAPIA REVITALIZANTE AMINOACIDOS

**Nueva e innovadora terapia  
para corregir  
los defectos de la piel**



# **BIO ESTIMULACION**

**Induce a los fibroblastos para que se activen y así aumentar su producción.**

# BIO ESTIMULACION

*puede ser obtenida con*

**Terapias instrumentales (Laser, Laser Fraccional, Ipl, Lpg, Radio frecuencia, etc)**

**Técnicas de inyeccion intradermal**

# PESO DE LA PIEL

**0.3%** Acido hyalurónico

**70%** Colágeno

# PROTEINAS DEL COLÁGENO

<sup>13</sup>  
- Gly - Pro - Met - Gly - Pro - Ser - Gly - Pro - Agr

<sup>22</sup>  
- Gly - Leu - Hyp - Gly - Pro - Hyp - Gly - Ala - Hyp

<sup>31</sup>  
- Gly - Pro - Gln - Gly - Phe - Gln - Gly - Pro - Hyp

**Mi nombre es  
Fibro Blast y  
sintetizo el  
colágeno**



**La actividad de los fibroblastos se reduce  
con el tiempo debido al envejecimiento o a  
otras razones**



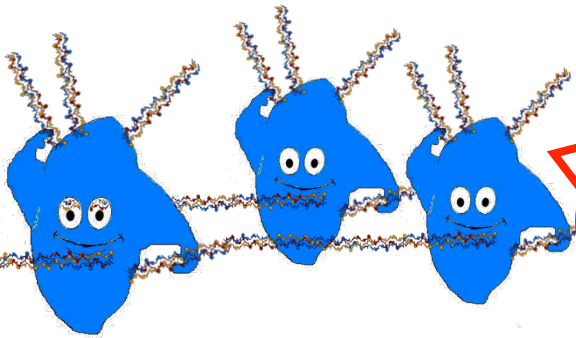

When you **feed** us well, we **synthesize collagen**, and also **multiply!**

CUANDO NOS ALIMENTAS BIEN, SINTETIZAMOS EL COLAGENO Y TAMBIEN NOS MULTIPLICAMOS

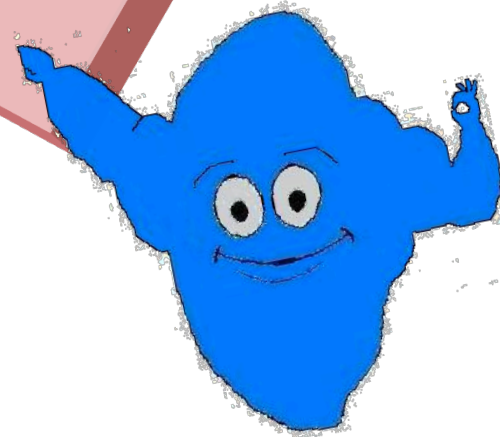
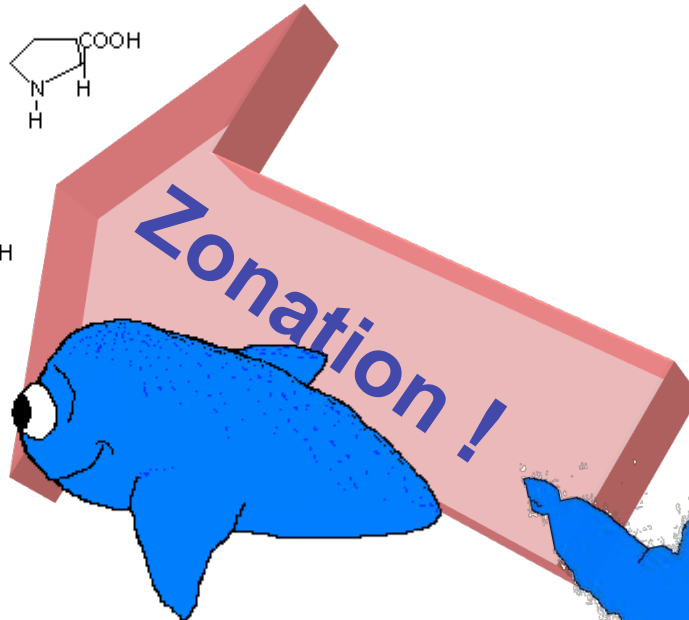
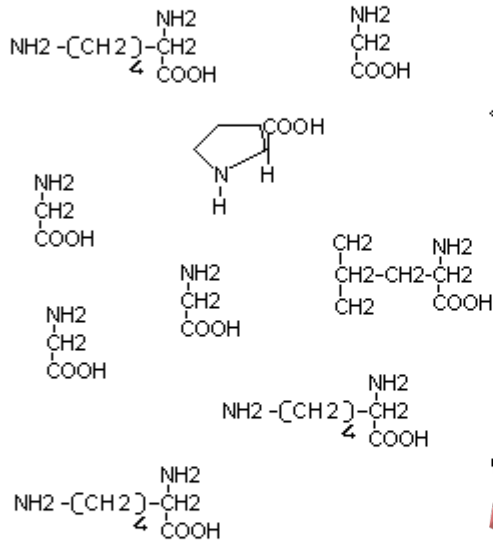

**Aminoacids Functional Cluster:  
exactly the right food for fibroblasts!**

Los Fibroblastos migran hacia donde la comida es abundante (chemiotaxis), se duplican e incrementan la síntesis del colágeno



La Fibrosis es un depósito de colágeno desordenado. Los fibroblastos alimentados mantiene un tejido de colágeno ordenado y eutrófico



# Grupo de Aminoácidos Funcionales:

Glicina 50%

L-Lisina 6%

L-Prolina 37%

L-Leucina 7%

**PROTEINAS = PALABRAS**

**AMINOACIDOS = LETRAS**

P R  
T O N  
E I  
P R  
T O N  
E I  
P R  
T O N  
E I

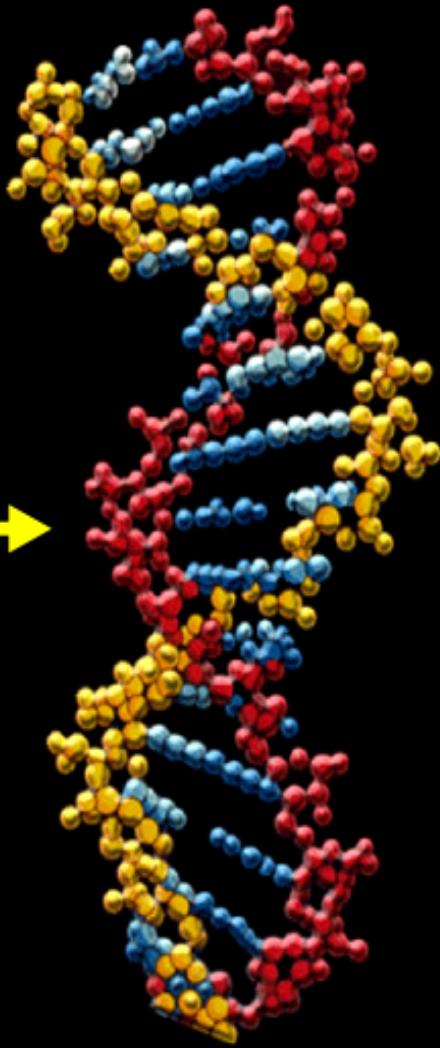

PROTEIN  
PROTEIN  
PROTEIN

P  
T O N  
E I  
P  
T O N  
E I  
P  
T O N  
E I

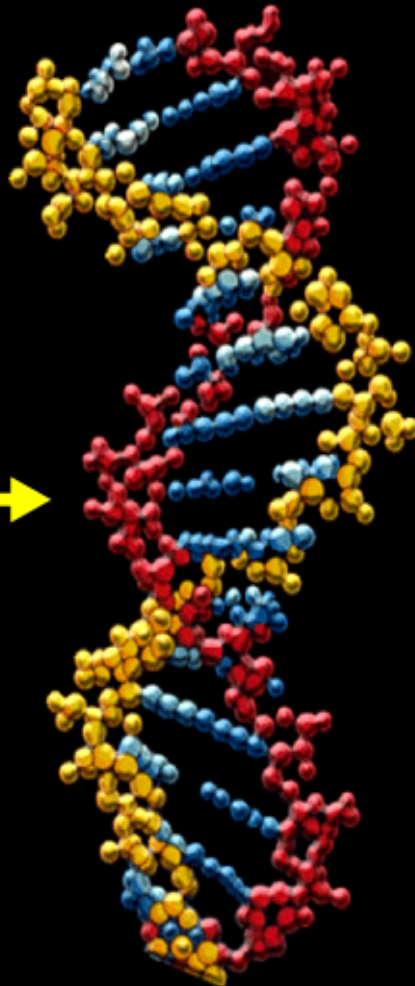

R = *limiting*



~~P OTEIN~~  
~~P OTEIN~~  
~~P OTEIN~~

# **BIO ESTIMULATION**

**Incrementar la densidad numérica de los fibroblastos en las áreas deseadas, tanto para la migración como para la duplicación de los propósitos.**

# A.R.T.

**A.R.T. esta basado en el uso combinado de diferentes composiciones de productos de Aminoacidos (Glicina, L-Prolina, L-Lysina, L-Leucina):**

**JALUPRO (inyectable)**

**PROGLYME (solucion bebible)**

**PROGLYME (linea dermocosmetica anti-envejecimiento)**



# JALUPRO

- **Dermis Reticular**
- **Dermis Papilar**
- **Ambos**

*(27 - 30 – 32 G Aguja)*

*(2,5 – 5 cc Jeringa)*

# ¿Dónde?

- ***Cara***
- **Escote**
- **Cuello**
- **Debajo de los brazos**
- **Manos**
- **Interior de los muslos**
- **Abdomen**

# TECNICAS DE INYECCIÓN

- **Mesoterapia /Micropomfi**
- **Técnica Linear**
- **Abanico**
- **Malla**
- **Mezcla de ellas**

# ANTI-ENVEJECIMIENTO Y PROTOCOLO FOTOENVEJECIMIENTO PARA LA CARA

- **JALUPRO**: 1 implante intradermal por semana durante 4 veces.
- **PROGLYME** (solucion bebible) 1 vial al día durante 3 meses.
- **PROGLYME LINEA DERMOCOSMETICA ANTIENVEJECIMIENTO**

# **TERAPIA INSTRUMENTAL Y AA**

**Todas las terapias instrumentales hacen  
que los fibroblastos tengan “hambre”**

**y nosotros les damos algo para comer  
(*Aminoacidos*)**

# PROTOCOLO THERMAGE

- **JALUPRO:** 2 implantes intradermales antes del Thermage (15/30 días antes del Thermage). 6-8 implantes intradermales (cada 30 días) después del tratamiento
- **PROGLYME SOLUCION BEBIBLE:** 2 viales al día, una semana antes del tratamiento, 1 vial al día durante 6 meses después del thermage.
- **PROGLYME LINEA DERMOCOSMETICA ANTIENVEJECIMIENTO**

# PROTOCOLO - LASER

- JALUPRO: 2 implantes intradermales (15/30 dias antes del laser. 6 implantes intradermales despues del tratamiento)
- PROGLYME SOLUCION BEBIBLE: 2 viales al dia durante la semana de antes del laser, 1 vial al dia durante 4 meses despues del laser.
- PROGLYME LINEA DERMOCOSMETICA ANTIENVEJECIMIENTO

# PROTOCOL - IPL

- JALUPRO: 3 implantes intradermales empezando una semana antes del IPL (T= -1 semana, T=2 semana, T=3 semana)
- PROGLYME SOLUCION BEBIBLE: 2 viales al dia durante la semana de antes del IPL, 1 vial al dia durante 4 semanas despues del IPL.
- PROGLYME LINEA DERMOCOSMETICA ANTIENVEJECIMIENTO

# PRE and POST CIRUGIA (REPARANDO-CICATRIZACION) PROTOCOLO

- PRE-CIRUGIA

- PROGLYME SOLUCION BEBIBLE: 2 viales al dia en la semana de antes de la cirugia
- JALUPRO: 1-2 implantes intradermales 72 horas antes de la cirugia

- POST-CIRUGIA

- PROGLYME SOLUCION BEBIBLE : 1 vial al dia durante 3-4 semanas
- PROGLYME LINEA DERMOCOSMETICA ANTI-ENVEJECIMIENTO